

BOMBA CENTRÍFUGA

C-760

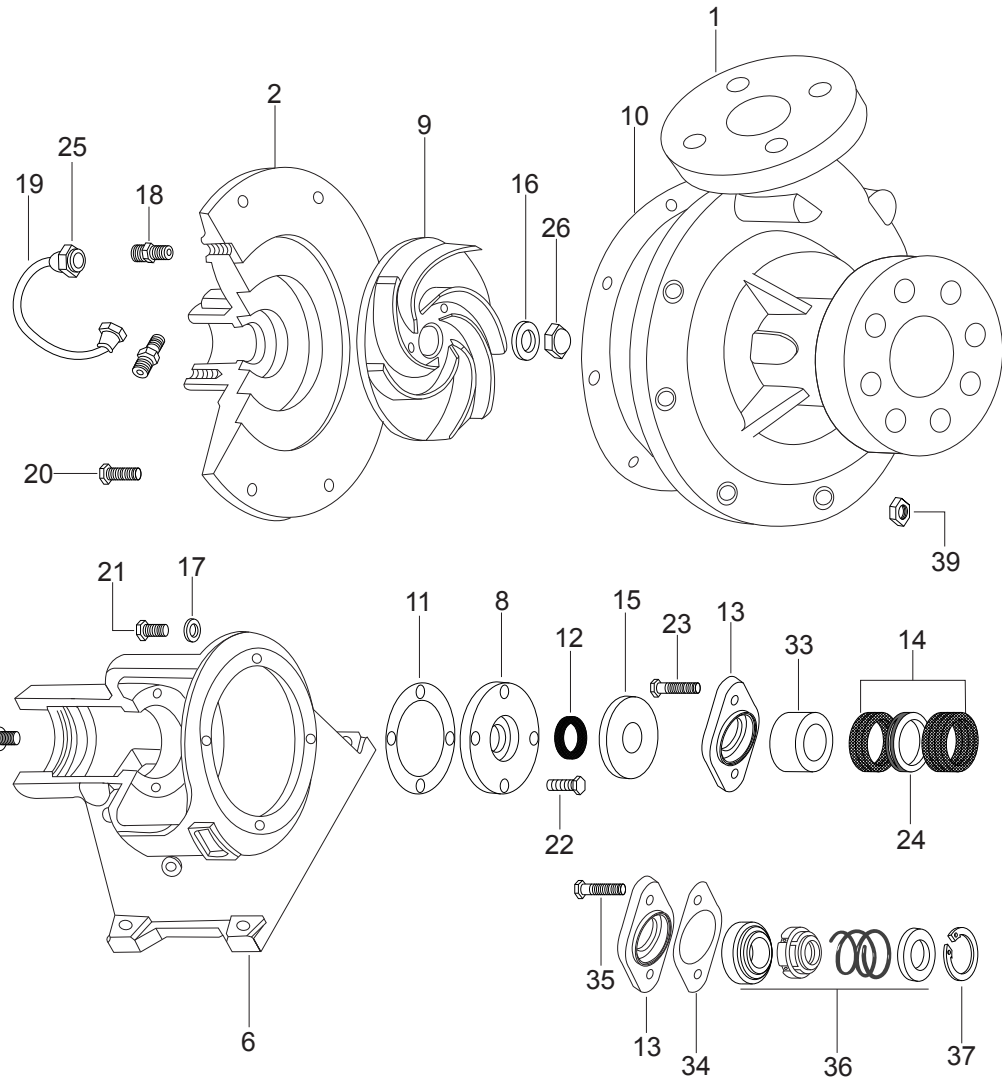

Industrias Mexicanas
de Bombas S.R.L. de C.V.



PARTES:

- | | | | |
|-------------------------------|---------------------------------|--|----------------------------|
| 1 CARCASA | 11 JUNTA TAPA RETÉN | 21 TORNILLO DE PORTABALERO | 31 TUERCA FIJACIÓN |
| 2 ADAPTADOR | 12 FIELTRO | 22 TORNILLO DE TAPA RETÉN FTE./CARRIER | 32 ARANDELA |
| 3 EJE | 13 BRIDA/PRESAEMPAQUE | 23 TORNILLO DE PRESAEMPAQUE | 33 BUJE PRESAEMPAQUE |
| 4 BALERO FONDO | 14 EMPAQUETADURA | 24 SEPARADOR EMPAQUE | 34 JUNTA BRIDA |
| 5 BALERO FRENTE | 15 ROLDANA DEFLECTORA | 25 TUERCA CÓNICA | 35 TORNILLO BRIDA |
| 6 PORTABALERO | 16 ROLDANA DE IMPULSOR | 26 TUERCA DEL IMPULSOR | 36 SELLO MECÁNICO |
| 7 TAPA RETÉN BALERO (CARRIER) | 17 ROLDANA DE PRESIÓN | 27 CUÑA DE IMPULSOR | 37 SEGURO SELLO MECÁNICO |
| 8 TAPA RETÉN FRENTE | 18 NIPLE UNIÓN | 28 CUÑA TRANSMISIÓN | 38 TORNILLO CARRIER |
| 9 IMPULSOR | 19 TUBO RECIRCULADOR (ENSAMBLE) | 29 SEGURO DE CARRIER | 39 TUERCA TORNILLO CARCASA |
| 10 JUNTA CARCASA | 20 TORNILLO DE CARCASA | 30 O'RING DE CARRIER | |